



חתימת נותן השירותים בראשי תיבות:

האגף למעונות יום  
ומשפחתונים  
משרד הכלכלה

# איתור בקשות במערכת רותם



# חתימת נותן השירותים בראשי תיבות:

provided by Radio G  
provided by Radio G

**איתור בקשות**

מס. בקשה:	סוג שאלון:	הרשמה:	ממלא הטופס:
תאריך בקשה מ:	תאריך בקשה עד:	סטטוס:	סטטוס:
תאריך שינוי סטטוס מ:	תאריך שינוי סטטוס עד:	סיבת שינוי סטטוס:	שם פרטי ילד:
ת"ז ילד:	שם פרטי ילד:	שם פרטי הורה:	שם פרטי הורה:
מין הילד:	ת"ז הורה:	קוד תת מסגרת:	קוד תת מסגרת:
שנת לימודים:	קוד מסגרת:		

בקשות פתוחות

**נמצאו 200 רשומות**

מס. בקשה	תאריך בקשה	ת"ז ילד	שם פרטי ילד	שם משפחה ילד	שם מחזיק הילד	ש.לימודים	סטטוס	תאריך סטטוס	סוג שאלון	ממלא
957013	03/07/2014	123456789	עגכעגכעג	גכעג	כדגכדגכדג	2014	נקלט	03/07/2014	הרשמה	הורה
956906	03/07/2014	123456789	דביר	נפש	יפית	2014	נחתם - ממתין לקו	03/07/2014	הרשמה	הורה
956879	03/07/2014	123456789	שרה	רוזנבך	אם	2013	נקלט	03/07/2014	הרשמה	הורה
956859	02/07/2014	123456789	תמר	שושן	יפית	2014	נחתם - ממתין לקו	02/07/2014	הרשמה	הורה
956840	01/07/2014	123456789	דביר	נפש	יפית	2014	התקבלה דרגה	01/07/2014	הרשמה	הורה
956786	30/06/2014	123456789	דביר	נפש	יפית	2014	נחתם - ממתין לקו	30/06/2014	הרשמה	הורה
956748	30/06/2014	123456789	עע	עע	ככ	2014	נחתם - ממתין לקו	30/06/2014	מוקד	מוקד
956738	29/06/2014	123456789	דביר	נפש	יפית	2014	נחתם - ממתין לקו	30/06/2014	הרשמה	הורה
956500	23/06/2014	123456789	דדד	דדד	דדד	2014	נקלט	23/06/2014	הרשמה	מוקד
956497	23/06/2014	123456789	דד	דד	ככככ	2014	נהלט	23/06/2014	הרשמה	מוקד

הקודם 1 הבא 2 עמוד: 1 מתוך 2

# מסך איתור בקשות רותם מלא – לבעלי הרשאות מנהל בלבד



# חתימת נותן השירותים בראשי תיבות:

שולח - Windows Internet Explorer provided by Radio G  
 http://vqmoital-ga02/DayCareWebSite/WorkTable.aspx  
 גוגל

איתור בקשות - Windows Internet Explorer provided by Radio G

איתור בקשות מקוצר

מ.ס. בקשה:  ת"ז ילד:  שם פרטי ילד:  שם משפחה ילד:   
 שם מחזיק הילד:  ת"ז מחזיק הילד:  שם בן הזוג:  ת"ז בן הזוג:   
 שנת לימודים:  סוג שאלון:  קוד מסגרת:

נמצאו 78 רשומות

מ.ס. בקשה	תאריך בקשה	ת"ז ילד	שם פרטי ילד	שם משפחה ילד	ש.לימודים	סטטוס	תאריך סטטוס	סוג שאלון	ממלא הטופס	הצג בקשה
957013	14:50 03/07/2014	123456789	עגכעכעכ	גכעג	2014	נקלט	14:50 03/07/2014	הרשמה	הורה	<a href="#">הצג בקשה</a>
956906	10:16 03/07/2014	123456789	דביר	נפש	2014	נחתם -ממתין לקליטה במ התפעולית	10:43 03/07/2014	הרשמה	הורה	<a href="#">הצג בקשה</a>
956859	11:38 02/07/2014	123456789	תמר	שושן	2014	נחתם -ממתין לקליטה במ התפעולית	11:42 02/07/2014	הרשמה	הורה	<a href="#">הצג בקשה</a>
956840	12:21 01/07/2014	123456789	דביר	נפש	2014	התקבלה דרגה	12:24 01/07/2014	הרשמה	הורה	<a href="#">הצג בקשה</a>
956786	11:03 30/06/2014	123456789	דביר	נפש	2014	נחתם -ממתין לקליטה במ התפעולית	11:05 30/06/2014	הרשמה	הורה	<a href="#">הצג בקשה</a>
956748	00:00 30/06/2014	123456789	עע	עע	2014	נחתם -ממתין לקליטה במ התפעולית	09:52 30/06/2014	הרשמה	מוקד	<a href="#">הצג בקשה</a>
956738	15:51 29/06/2014	123456789	דביר	נפש	2014	ממתין למילוי נתוני שכר	09:54 30/06/2014	הרשמה	הורה	<a href="#">הצג בקשה</a>
956500	11:40 23/06/2014	123456789	דדד	דדד	2014	נקלט	11:40 23/06/2014	הרשמה	מוקד	<a href="#">הצג בקשה</a>
956497	11:39 23/06/2014	123456789	דד	דד	2014	נקלט	11:39 23/06/2014	הרשמה	מוקד	<a href="#">הצג בקשה</a>
956480	11:37 22/06/2014	123456789	דביר	נפש	2014	נקלט	11:38 22/06/2014	הרשמה	מוקד	<a href="#">הצג בקשה</a>

87654321

# מסך איתור בקשות רותם מקוצר





# חתימת נותן השירותים בראשי תיבות:

## האגף למעונות יום

Internet Explorer provided by Radio G

Internet Explorer provided by Radio G

**איתור בקשות**

מס. בקשת עדכון:  מספר בקשת רישום:

תאריך בקשת עדכון מ:  תאריך בקשת עדכון עד:

תאריך שינוי סטטוס מ:  תאריך שינוי סטטוס עד:

ת"ז מחזיק הילד:

בקשות עדכון פתוחות

ת"ז ילד:

סטטוס בקשת עדכון:

סיבת סגירה:  צורף לבקשה קודמת שממתינה לטיפול

**נמצאו 23 רשומות**

ת"ז ילד	מס. בקשת עדכון	תאריך קבלה במוקד	תאריך בקשת עדכון	סטטוס	סיבת סגירה	תאריך סטטוס	מס. בקשת רישום	הצג בקשה
123456789	956214		15/06/2014	סגור	צורף לבקשה קודמת שממתינה לטיפול	15/06/2014	935861	<a href="#">הצג בקשה</a>
123456789	956138		12/06/2014	סגור	צורף לבקשה קודמת שממתינה לטיפול	12/06/2014	935861	<a href="#">הצג בקשה</a>
123456789	956113		12/06/2014	סגור	צורף לבקשה קודמת שממתינה לטיפול	12/06/2014	935861	<a href="#">הצג בקשה</a>
123456789	956089		12/06/2014	סגור	צורף לבקשה קודמת שממתינה לטיפול	12/06/2014	935861	<a href="#">הצג בקשה</a>
123456789	955908		09/06/2014	סגור	צורף לבקשה קודמת שממתינה לטיפול	09/06/2014	936928	<a href="#">הצג בקשה</a>
123456789	955903		09/06/2014	סגור	צורף לבקשה קודמת שממתינה לטיפול	09/06/2014	936928	<a href="#">הצג בקשה</a>
123456789	955899		09/06/2014	סגור	צורף לבקשה קודמת שממתינה לטיפול	09/06/2014	936928	<a href="#">הצג בקשה</a>
123456789	292	01/05/2014	27/05/2014	סגור	צורף לבקשה קודמת שממתינה לטיפול	27/05/2014	934993	<a href="#">הצג בקשה</a>
123456789	952893		27/03/2014	סגור	צורף לבקשה קודמת שממתינה לטיפול	27/03/2014	935861	<a href="#">הצג בקשה</a>
123456789	947636		06/02/2014	סגור	צורף לבקשה קודמת שממתינה לטיפול	06/02/2014	935861	<a href="#">הצג בקשה</a>

# מסך איתור בקשות עדכונות



חתימת נותן השירותים בראשי תיבות:

האגף למעונות יום  
ומשפחתונים  
משרד הכלכלה

Radio G

d by Radio G

איתור בקשות

2012 שנת לימודים:

סטטוס:

סיבת שינוי סטטוס:

מספר דף:

סמל מסגרת:

תאריך בקשה עד:

תאריך שינוי סטטוס עד:

תאריך סריקה עד:

מס. בקשה:

תאריך בקשה מ:

תאריך שינוי סטטוס מ:

תאריך סריקה מ:

חודש דיווח:

בקשות פתוחות

נמצאו 1 רשומות

	תאריך סטטוס	סטטוס	מספר דף	קוד מעון	חודש דווח	ש.לימודים	תאריך בקשה	מס. בקשה
הצג בקשה	05/07/2012	נקלט	2	2431	092012	2012	05/07/2012	916605

מסך איתור בקשות יומנים



חתימת נותן השירותים בראשי תיבות:

האגף למעונות יום  
ומשפחתונים  
משרד הכלכלה

# פורטל דו' חות מערכת רותם ומפ"ל



חתימת נותן השירותים בראשי תיבות:

האגף למעונות יום  
ומשפחתונים  
משרד הכלכלה

רקע

- באחריות המוקד להפיק דוחות בקרה מתוך פורטל הדוחות שנבנה ע"י אגף בכיר מערכות מידע במשרד.
- באחריות המוקד לבדוק ולעדכן את הנתונים במערכות של המשרד בהתאם להנחיות המשרד.
- מעת לעת נוספים דו"חות חדשים לפורטל בהתאם להחלטת המשרד.



חתימת נותן השירותים בראשי תיבות:

## האגף למעונות יום ומשפחתונים משרד הכלכלה

### דוחות פעילות מעונות יום, משפחתונים וצהרונים

#### דוחות לחוקד

- בקשות בטיפול לפי מסגרת 
- דוח פעולות רותם לפי מוקדן 
- רשימת בקשות עדכונט בטיפול לפי מסגרת 
- התפלגות מילוי ערכת רישום לשנת לימודים 
- דוח SLA טיפול בערכות 
- דוח אחים בתחנות שונות 
- מפ"ל - סטטוסים 
- מפ"ל - נורה אדומה לבקשות במערכת 
- מפ"ל - פעולות לפי מוקדן 
- מפ"ל - דוח פניות 

- כמות פניות למוקד שנחתמו - לפי שבוע 
- מספר פניות שנחתמו בכל יום 
- סיכום פעולות רותם 
- בקשות שטיפולן הסתיים 
- התפלגות ילדים לפי דרגות 
- רשימת ילדים לפי סמל מסגרת 
- סטטוס לפי גורם שולח וסוג מסגרת 
- בקשות ממתניות להשלמת מסמכים 
- סטטוס טפסי רותם - עדכונט 
- מפ"ל - סיכום פעולות 
- דוח בקשות פתוחות לנציג 

# פורטל דוחות מערכת רותם ומפ"ל



חתימת נותן השירותים בראשי תיבות:

## האגף למעונות יום

### סטטוס בקשות רישום לשנת 2013

קוד סטטוס	תאור סטטוס	הורה	מוקד	סה"כ בקשות
331	נקלט	38	10	48
85	ממתין להשלמת מסמכים	1,225	2,884	4,109
603	ממתין למילוי נתוני ש"כר	12	4	16
24	ממתין לחתימה		1	1
859	נחתם-נפל בקליטה במ.התפעולית	1		1
673	התקבלה דרגה	82,231	48,068	130,299
סה"כ:		83,507	50,967	134,474

### סטטוס בקשות בקרה לשנת 2013

קוד סטטוס	תאור סטטוס	סה"כ בקשות
סה"כ:		

### סטטוס טיפול- יומן נוכחות לשנת 2013

שנה/חודש	נקלט	טופל ונסגר	נסגר	Total
01/2013		3,058	82	3,140
02/2013		4,362	98	4,460
03/2013		4,344	118	4,462
04/2013		4,798	119	4,917
05/2013		4,427	198	4,625
06/2013		4,059	98	4,157
07/2013		3,731	127	3,858
08/2013		233	133	366
09/2013		4,773	186	4,959
10/2013		3,510	51	3,561
11/2013		4,185	73	4,258
12/2013	6	4,644	77	4,727
2//2013		1		1
Total	6	46,125	1,360	47,491

### סטטוס בקשות עדכונט

קוד סטטוס	סטטוס	מספר בקשות
6	הסתיים טיפול	221,790
7	סגור	96,843
331	נקלט	276
סה"כ בקשות:		318,909

סיכום פעולות  
מערכת רותם –  
דוגמא בלבד



חתימת נותן השירותים בראשי תיבות:

האגף למעונות יום  
ומשפחתונים  
משרד הכלכלה

## סיכום פעולות מפ"ל

מספר פניות	פרטי סטטוס	סטטוס
2		העברה לטיפול
356	Back Office	
2	טיפול במחוז	
10	שיחת מנהל	
370	סה"כ	
44		טופל
83	טופל במחוז	
155,718	טופל מיידית	
6,781	טופל ע"י Back Office	
2,542	טופל ע"י מנהל	
165,168	סה"כ	
13,267		התקבל
13,267	סה"כ	
27		מבוטל
151	פניה לא רלוונטית	
178	סה"כ	
178,983		סה"כ

# סיכום פעולות מפ"ל - דוגמא בלבד



# חתימת נותן השירותים בראשי תיבות:

## דרגה

סה"כ	מעל מכסה	99	15	14	12	11	10	9	8	7	6	5	4	3	2	1	0	
84,576		1,013	899	1,163	3,416	918	2,046	2,801	4,002	5,135	6,316	6,773	7,844	11,110	436	8	294	מעונות
13,102		633	195	1,374	1,071	57	121	196	302	421	766	972	1,526	4,939				משפחתונים
32,625	45	718			5,726	320	707	956	1,320	1,533	1,572	1,701	3,638	11,110				צהרונים
130,303	45	4,394	1,094	10,147	10,416	1,295	2,874	3,953	5,624	7,089	8,674	9,606	13,008	38,346	436	8	294	סה"כ

### התפלגות ילדים לפי דרגות במעונות

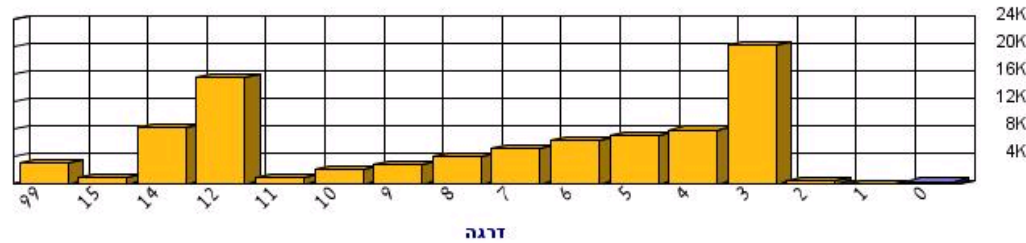

### התפלגות ילדים לפי דרגות במשפחתונים

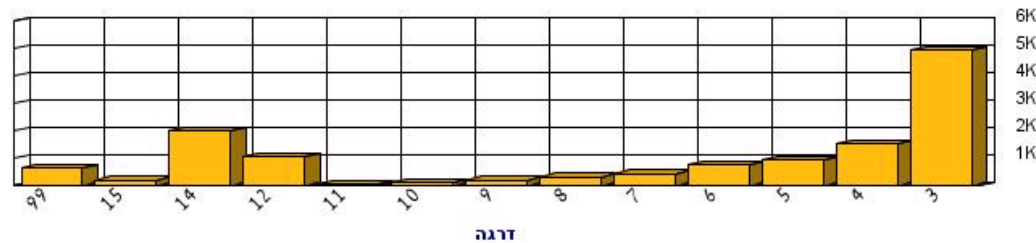

### התפלגות ילדים לפי דרגות בצהרונים

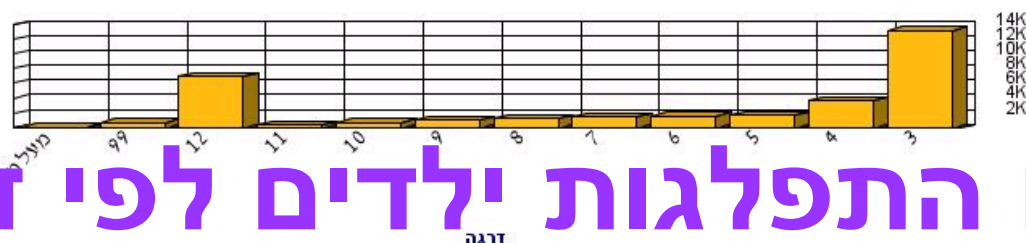

# דו"ח התפלגות ילדים לפי דרגות



מתאריך ושעה 29/07/2014 08:00:00

עד תאריך ושעה 30/07/2014 23:42:34

View Report

סוג חתימת הבקשה

מוקדן All

1 of 1 100% Find | Next

### דוח פעולות רותם לפי מוקדן

שם מוקדן	מספר בקשות חתימת הבקשה
0 Total	
אדוה	181
אורית א	21
איילת	2
אילנה	16
אפרת	10
אתי א	121
בר	74
גלית	10
דין	24
הודיה	24
טל	9
יניב	47
יערה	32
יפית	38
לאה	1
ליאורה	31

# דו"ח פעולות רותם לפי מוקדן



מתאריך: 30/06/2014 08:00:00      עד תאריך: 31/07/2014 07:00:24      [View Report](#)  
 מוקדן: ילה איפרגן, תהילה אסייג, תהילה ישראל      סטטוס: טופל, העברה לטיפול, התקבל, מבוטל

1 of 2 ?      100%      Find | Next      [Icons: Refresh, Print, List]

### פעולות מפ"ל לפי מוקדן

כמות פעולות	נותן שרות	פרטי סטטוס	סטטוס
60	יפית /		העברה לטיפול
58	מיכאל		
57	אלכס בלונז		
40	יסמין		
36	גיטל:		
36	הדר		
34	אשר		
32	הדס:		
31	שרית		
30	אודלי מנטא		
30	הילה		
30	שני יו		
29	עדנה		
28	רבקר		
28	רוית /		
27	דקלר		
27	זמירר		
26	אודלי		

דו"ח פעולות מפ"ל לפי מוקדן



חתימת נותן השירותים בראשי תיבות:

Favorites    BakashotBtipulLefiMisgeret - Report Viewer    Page    Safety    Tools

מתאריך קליטה: 01/01/2014    עד תאריך: 31/07/2014 07:16:16    View Report

שנת לימודים: 2014    סוג מסגרת: מעון, משפחתון, צהרון

ממלא הטופס: הורה, מוקד    סוג שאלון: הרשמה, בקרה

1 of 2 ?    100%    Find | Next

## דוח בקשות בטיפול לפי מסגרת

סוג מסגרת: מעון, משפחתון, צהרון שנת לימודים: 2014  
 סוג שאלון: הרשמה, בקרה  
 מתאריך: 01/01/2014 עד תאריך: 31/07/2014

סטטוס	קוד קליטה	ת ז	תאריך קליטה	מטפל אחרון	תאריך שנוי סטטוס אחרון
ממתין לחתימה	13331376	17 953	24/07/14 17:15:42	רחלי	30/07/2014
	13354487	52 1496	27/07/14 23:32:11	רמי פ	30/07/2014
	13354617	78 14	28/07/14 00:42:56	אילת	30/07/2014
	13354690	75 71	28/07/14 02:43:31	ליאת	30/07/2014
	13354700	83 7	28/07/14 02:50:10	ליאת	30/07/2014
	13355010	76 3	28/07/14 07:46:13	אילת	30/07/2014
	13355403	31 34	28/07/14 08:20:07	ליאת	30/07/2014
	13356339	34 86	28/07/14 09:37:37	נטלי ז	30/07/2014
	13388898	32 199	29/07/14 14:37:13	מורן :	29/07/2014
	13408490	23 89	30/07/14 14:12:10	מזור ו	30/07/2014
	13356124	12 85	28/07/14 09:29:37	ליאת	30/07/2014
	13355704	16 497	28/07/14 09:02:26	רמי פ	30/07/2014
	13354442	684	27/07/14 23:26:55	ליאת	30/07/2014

דו"ח בקשות  
 הנמצאות  
 בטיפול  
 בתחנות  
 לפי  
 מסגרת



☆ Favorites    BakashotIdkUNETBtipulLefiMisgeret - Report Viewer    Page    Safety    Tools

מתאריך קליטה: 01/05/2011    עד תאריך: 31/07/2014 07:20:03    View Report

שנת לימודים: 2014    סוג מסגרת: מעון, משפחתון, צהרון

סוג שאלון: הרשמה, בקרה    ממלא הטופס: הורה, מוקד

1 of 2 ?    100%    Find | Next

### דוח בקשות עדכונט בשלב טיפול לפי סוג מסגרת

ממלא הטופס	תאריך קליטה	ת ז	מס' בקשת עדכון	סטטוס
הורה	30/07/14 15:54:19	367	13411505	נקלט
הורה	30/07/14 13:23:21	558	13406960	
הורה	30/07/14 19:57:39	526	13414481	
הורה	30/07/14 10:37:39	556	13401315	
הורה	30/07/14 10:38:41	344	13401349	
הורה	30/07/14 16:30:03	276	13412164	
הורה	30/07/14 09:46:42	518	13399531	
הורה	30/07/14 17:15:57	301	13412857	
הורה	30/07/14 12:12:28	313	13404483	
הורה	30/07/14 12:17:07	321	13404654	
הורה	30/07/14 11:26:51	202	13402906	
הורה	30/07/14 15:06:10	379	13410308	
הורה	30/07/14 14:53:30	501	13409894	
הורה	30/07/14 15:35:09	938	13411177	
הורה	30/07/14 11:10:19	330	13402367	
הורה	30/07/14 10:01:02	325	13399949	
הורה	30/07/14 16:33:42	201	13412223	
הורה	30/07/14 18:12:53	331	13409450	

דו"ח בקשות  
עדכונט  
בטיפול  
לפי  
מסגרת



# חתימת נותן השירותים בראשי תיבות:

HatzagatZmanTipulBaerka - Report Viewer

מתאריך: 01/01/2014 עד תאריך: 31/07/2014 View Report  
 שנת לימודים: 2014 סוג מסגרת: מעון, משפחתון, צהרון  
 ממלא הטופס: הורה, מוקד סטטוס: לחתימה, נקלט, ממתין למילוי נתוני שכן

1 of 2 ? 100% Find | Next

## דו"ח SLA טיפול בערכות

סטטוס	מס"ד	קוד קליטה	ת.ז.	מולא ע"י	ת. קבלת הטופס במוקד	ת. מילוי הטופס	ת. קליטת הטופס	ימי השלמת מסמכים	זמן שהערכה במערכת בימים
ממתין לחתימה	1	12906220	5466	מוקד	22/06/2014	25/06/2014	25/06/2014	10	36
	2	12984479	1164	מוקד	25/06/2014	02/07/2014	02/07/2014	26	29
	3	13024931	3440	הורה		06/07/2014	06/07/2014	22	25
	4	13137303	5728	הורה		14/07/2014	14/07/2014	9	17
	5	13196809	3304	הורה		17/07/2014	17/07/2014	7	14
	6	13276099	3083	הורה		22/07/2014	22/07/2014	2	9
	7	13282234	3368	מוקד	17/07/2014	22/07/2014	22/07/2014	3	9
	8	13300224	3920	הורה		23/07/2014	23/07/2014	0	8
	9	13306837	3243	הורה		23/07/2014	23/07/2014	1	8
	10	13312521	7902	מוקד	21/07/2014	23/07/2014	23/07/2014	0	8
	11	13313840	1545	הורה		23/07/2014	20/07/2014	0	8
	12	13319656	3741	הורה		24/07/2014	21/07/2014	0	7
	13	13321722	1135	הורה		24/07/2014	24/07/2014	0	7
	14	13313136	1191	הורה		24/07/2014	24/07/2014	1	7
	15	13345199	4442	הורה		27/07/2014	27/07/2014	0	4
	16	13351405	3825	מוקד	21/07/2014	27/07/2014	27/07/2014	2	4

דו"ח SLA טיפול בערכות



חתימת נותן השירותים בראשי תיבות:

האגף למעונות יום  
ומשפחתונים  
משרד הכלכלה

# מערכת תפעולית

\*מערכת פיננסית לטיפול במתן דרגות סבסוד



חתימת נותן השירותים בראשי תיבות:

האגף למעונות יום  
ומשפחתונים  
משרד הכלכלה

# רשימת ילדים קלוטים לפי סמל מסגרת

ילדים במעון - Windows Internet Explorer - 522050

משרד החינוך, החסות וההשקפה  
מערכת מעונות יום

מעון - חודש | נתונים שנתיים | מעון כללי | ארגון מעון | רשימת ילד | סריקת יומן | טבלת ארגונים | טבלת רשויות | טבלת ישובים | יומנים למעון

עברו מסכה

סמל מעון: 2000 | שם מעון: | מחוז: | חפיפה: |  
 שנה: 2013 | תשע"ד | ילד בפועל מסובסד: 43 | סך ילד/שעה/ נוסף:  | מעל המכסה:   
 סה"כ ילדים שעזבו: 20

תעודת זהות	שם משפחה ילד	שם פרטי ילד	חודש	עדידה העברה	עבר מעון	דרגה כפיה	שעה נוספת
	בן דוד	אילה	01.2014			3	
	אבוצירה	נעה	05.2014	עזבה	זכר מעון	99	
	אבוצירה	נעה	03.2014			12	
	פולקשוילי	שון שמוא	01.2014			14	
	פולקשוילי	שון שמוא	09.2013			14	
	פולקשוילי	אברהם	01.2014			14	
	פולקשוילי	אברהם	09.2013			14	
	שרביט	מאיה שימ	01.2014			5	

ביטול X ראשי ← אישור ✓



האגף למעונות יום  
ומשפחתונים  
משרד הכלכלה

# צפייה ועדכון פרטי מעון

521050 - Windows Internet Explorer-מעון-שנתים-נתוני

משרד התעשייה, המסחר והתעסוקה  
מערכת מעונות יום

מעון - חודש: **בנונים שנתיים** | מעון כללי | ארגון מעון | רשימת ילד | טריקת יומן | טבלת ארגונים | טבלת רשויות | טבלת ישובים | יומנים למעון

עבר מכסה

שם מעון: **5939** | שם מעון: **גן רותם** | סמל ישוב: **3638** | שם רשות: **1012** | שם ארגון: **שכונת נפי פרת בכפר אדזוק** | תאריך פתיחה: **01.09.2010**

### מספר ילדים

שנה	שנה עברית	קוד משפחתונים	קוד מעון פרטי	מס כיתות	תפוסת תינוקות	תפוסת גמולים	תפוסת פעוטות	תפוסת גנון	תפוסת רוחה	בפועל	שעה מוסבד	שעת נוספת	שעת נוספת	שעת נוספת	מסל	מסל
2014	תשע"ה	צהרונים						30								
<p>תאור: <b>06.02.2014</b>   משתמש: <b>1009</b>   פניות לוועדות קבלה: <b>06.02.2014</b>   תאריך עדכון: <b>06.02.2014</b></p>																
2013	תשע"ד	צהרונים						30								
<p>תאור: <b>03.01.2014</b>   משתמש: <b>1623</b>   פניות לוועדות קבלה: <b>03.01.2014</b>   תאריך עדכון: <b>03.01.2014</b></p>																





חתימת נותן השירותים בראשי תיבות:

האגף למעונות יום  
ומשפחתונים  
משרד הכלכלה

# פירוט תשלומי ילד לפי חודש תשלום

191015 - Windows Internet Explorer

משרד החינוך, המסחר והתעסוקה  
מערכת מעונות יום

ילד - כללי | ילד - שנה | ילד - חודש | ילד - מסמכים | גענון - חודש | חשבון - ילד | דוח חשבון | יעדית ערר | מרשם | השוואת מרשם

ילד: 300096690 | ארז | נעה מזל

מספר תשלום	חודש תשלום
1	02.2009
1	03.2009
1	04.2009
1	05.2009
1	06.2009
1	07.2009
1	08.2009

ביטול X ראשי ← אישור ✓





האגף למעונות יום ומשפחתונים  
משרד הכלכלה

מסך עדכון – מסך ילד-חודש בו ניתן לראות את דרגת הילד לפי חודשי שנה"ל והפרמטרים לקביעתה

321074 - Windows Internet Explorer-במעון-מחזור והתעסוקה

משרד החטיבה, המחזור והתעסוקה  
מערכת מעונות יום

ילד - כללי | ילד - שנה | ילד - חודש | ילד - ריכוז | מעון - חודש | חשבון - ילד | דוח חשבון | ועדת ערר | מרשם | השוואת מרשם

פרטי אחים | הערת חשב | יומן | סריקה

תעודת זהות: [ ] שם משפחה: [ ] שם פרטי: [ ] תאריך לידה: 18.04.2013 לאום: יהודי תאריך עדכון: 18.05.2014 משתמש: MAONTANA

שנה: 2014 שנה עברית: תשע"ה תאריך כניסה: 01.09.2014 תאריך רישום: חודש תחולה: יותר השת: קוד מחזיק: ק.פ.ת. קוד עולה חדש: תושב חוזר

ישוב: [ ] שם ישוב: [ ] אשכול: [ ] תאריך עדכון: 18.05.2014 משתמש: MAONTANA

חודש	12.2014	דרגה	7	קוד ילד	[ ]	קוד עדיבה	[ ]
סמל מעון	2545	דרגת כפיה	[ ]	שעה נוספת	[ ]	סוג כפיה	[ ]
סמל משפ'צהרון	[ ]	קוד משפ'צהרון	[ ]	ת. סיום זכאות	[ ]	מספר טופס כפיה	[ ]
מצב אישי אם	נשואה	קוד עיסוק אם	[ ]	קוד חישוב אם	כולל	קוד מעון פרטי	[ ]
הכנסת אם	11000	שעות עבודה אם	[ ]	שעות עבודה אם	40	ק.ק.יבוז/מ.שיתופי	קיבוץ
הכנסת אב	6000	קוד עיסוק אב	[ ]	קוד חישוב אב	1 עובד	קוד קראון	[ ]
הכנסה ממוצעת	[ ]	שעות עבודה אב	[ ]	שעות עבודה אב	[ ]	אחוז נכות אב	[ ]
מעל תפוסה	[ ]	נוספים במעון	1	ילדים במשפחה	3	משתמש	MAONTANA
קו עימות	[ ]	ביטול חסימו	[ ]	מס.ילדים במרשם	3	ת.עדכון	18.05.2014
		סוג עיסוק אם	[ ]	סוג עיסוק אב	[ ]	סוג עיסוק אב	[ ]

ביטול | ראשי | אישור

שנה | מספר ועדה | ועדת ערר



חתימת נותן השירותים בראשי תיבות:

האגף למעונות יום  
ומשפחתונים  
משרד הכלכלה

# פרטים כללים לילד

321076 - Windows Internet Explorer-10 פרטים כלליים

משרד המעשייה, המסחר והתעסוקה  
מערכת מעונות יום

ילד - כללי ילד - חודש ילד - שנה ילד - ריכוז מעון - חודש חשבון - ילד דוח חשבון ועדת ערר מרשם וואת מרשם

פרטי אחים יומן סריקת יומן

**פרטי ילד**

שם משפחה	ריכנברג	שם פרטי	לאה	תעודת זהות	
שם לאום	יהודי	טלפון	02-5007842	מין	
שם ישוב	ירושלים	סמל ישוב מרשם	3000	סמל ישוב	3000
מספר בית	25	רחוב		רחוב	
מיקוד	97292	כניסה		כניסה	
אימל	5007842@GMAIL.COM אישור משלוח מייל כן				

**פרטי אם**

שם משפחה	ריכנברג	שם פרטי	נועה	ת.ז. אם	
אם תושב חוזר		אם שנות לימודים		אם תאריך עליה	
אם שנת לידה		טל.עבודה	0	אם קוד מקצוע	
אם מקצוע-עיסוק					

**פרטי אב**

שם משפחה	ריכנברג	שם פרטי	אהרן	ת.ז. אב	
אב שנות לימודים		טל.סללרי	-	אב תאריך עליה	
משתמש	1197	תאריך עדכון	27.04.2014	אב תאריך עדכון	

ביטול ראשי אישור

100% אינטראנט מקומי | מצב מוגן: לא פעיל



חתימת נותן השירותים בראשי תיבות:

האגף למעונות יום  
ומשפחתונים  
משרד הכלכלה

# פרוט השנים בהן הילד קלוט במערכת

פרט לשנת לימודים- Windows Internet Explorer 321078

משרד התעשייה, המסחר והתעסוקה  
מערכת מעונות יום

ילד - כללי | ילד - שנה | ילד - חודש | ילד - ריבוי | מעון - חודש | חשבון - ילד | דוח חשבון | ועדת ערר | מרשם | השוואת מרשם

הערת חשב	יומן	סריקת יומן	סריקה
ת.כניס מעון הורה	משתמש	תאריך עדכון	תאריך לידה
1009	25.05.2014	21.08.1986	נעה מזל
מסמך קוד	מספר טופס	חודש תחולה	שם פרטי ילד
1009	25.05.2014	41040	נעה מזל
שנה עברית	שנה תע"ד	תאריך כניסה מעון	שם משפחה ילד
2014	תשע"ד	01.09.2014	אדוו
קוד ממשיך	קוד ממשיך	קוד ממשיך	קוד ממשיך
10099	10.02.2014	41040	01.09.2013
קוד ממשיך	קוד ממשיך	קוד ממשיך	קוד ממשיך
10099	08.02.2009	41040	01.09.2008
קוד ממשיך	קוד ממשיך	קוד ממשיך	קוד ממשיך
קוד ממשיך	קוד ממשיך	קוד ממשיך	קוד ממשיך
קוד ממשיך	קוד ממשיך	קוד ממשיך	קוד ממשיך

ביטול X | ראשי ← | אישור ✓







האגף למעונות יום  
ומשפחתונים  
משרד הכלכלה

# מסך קליטת יומני נוכחות: סמל מסגרת לפי שנה"ל וחודש הדיווח על שעה נוספת/עזיבה

53118 - Windows Internet Explorer-  
משרד החינוך, המסחר והתעסוקה  
מערכת מעונות יום

מעון - חודש | ילד - ריכוז | סריקת יומן

סמל מעון שנה חודש מספר דף מספר ילדי רווחה מחודש עד חודש שגיאת קלט בדיקה חוזרת משתמש תאריך עדכון

22.11.2013 | 2508 | | | | 01.09.2013 | 12 | 402 | 09.2013 | 2013 | 2000 | C

תאריך עדכון	משתמש	שגיאת קלט	עד תאריך ילד ש.ג.	מתאריך ילד ש.ג.	תאריך עזיבה	שם פרטי	שם פרטי ילד	שם משפחה	תעודת זהות	מספר דף	מספר ילד
22.11.2013	2508	סמל מעון לא נכון			01.09.2013	יפעת	בן בנימי	מויאל		401	C
22.11.2013	2508				01.09.2013	מירב	אסף	לבקוביץ		401	C
22.11.2013	2508				01.09.2013	אולסיה	איתי	סידירוב		401	C
22.11.2013	2508				01.09.2013	רחלי	דניאל	בלו		400	C
22.11.2013	2508				20.09.2013	עדן	שירה	שיון		401	C

100% | אינטראנט תקומי | תאר חוגג: לא פטיל | Ready



חתימת נותן השירותים בראשי תיבות:

האגף למעונות יום  
ומשפחתונים  
משרד הכלכלה

# מערכת שאילתות למערכת תפעולית



חתימת נותן השירותים בראשי תיבות:

האגף למעונות יום  
ומשפחתונים  
משרד הכלכלה

רקע

- באחריות המוקד להפיק דוחות בקרה מתוך פורטל הדוחות שנבנה ע"י אגף מערכות מידע במשרד.
- באחריות המוקד לטפל בדו"חות אלו ע"י בדיקה ועדכון הנתונים במערכות של המשרד בהתאם להנחיות המשרד.



האגף למעונות יום  
ומשפחתונים  
משרד הכלכלה

# הפקה וטיפול בדוחות בקרה

משרד הכלכלה  
אגף מערכות מידע  
מערכת מעונות

## דוחות בקרה - מחוז

**ילדים עם קוד פערט תינוק לא ידוע**

ילדים ללא תאריך לידה או שם  
ילדים עם סתירות במספר ילדים  
ילדים עד גיל שלושה חודשים  
אחים עם דרגות שונות (מעונות)  
אחים עם דרגות שונות (צהרונים)  
אב לא עובד, עם הכנסה ללא אחוזי נכות  
התפלגות שאלונים לפי הגורם השולח  
התפלגות שאלונים לפי תאריך הקלדה  
ילדים בדרגה 12 עם הערות חשב  
ילדים בדרגה 12 בצהרונים  
ילדים עם קוד ילד שגוי  
ילדים עם ת"ז פיקטיבית  
ילדים שנקלטו ללא כניסה ב ילד-חודש

שנת לימודים

תשע"ה (2014)  
תשע"ד (2013)  
תשע"ג (2012)  
תשע"ב (2011)  
תשע"א (2010)

פורמט הדו"ח

HTML  
EXCEL

המשך

- ילדים
- מסגרות
- ועדת ערר
- טבלאות
- מעקב אחר מרכבה
- דוחות כספיים
- דוחות סטטיסטיים
- דוחות בקרה
  - דוחות מחוז
  - דוחות פנימיים
  - יומי נוכחות עד 2010
  - יומי נוכחות מ 2011



האגף למעונות יום  
ומשפחתונים  
משרד הכלכלה

# דוח בקרה: אחים עם דרגות שונות

אחים עם דרגות שונות (מעונות/משפחתונים)  
שנת לימודים 2013 (נכון ל- 12/06/2014)

הכנסה ממזענת	אב הכנסה	אב עיסוק	אם הכנסה	אם עבודת	אם עיסוק	דרגת כפייה	דרגה	סמל מסגרת	גיל ילד	סוג מסגרת	ת"ז ילד	ת"ז אבא
1322	1000	עובד	8256	40	עובדת		14	2339	פעוט	מעון	2191	15:
1452	1000	לימודים בכלל	9161	0	לא ידועה		12	2339	תינוק	מעון	3375	
1669	7310	עובד	2706	50	עובדת		14	8882	תינוק	משפחתון	2220	26:
0	7310	עובד	2707	45	עובדת		0	8802	פעוט	מעון	3356	
0	0	עובד	0	0	לא ידועה		12	8611	תינוק	מעון	2222	31:
0	0	עובד	0	0	עובדת		12	8611	תינוק	מעון	2222	
1966	0	עובד	9828	43	עובדת		3	8611	פעוט	מעון	3357	
426	0	עובד	5110	36	לא ידועה		12	6883	תינוק	מעון	2218	32:
924	5389	עובד	4771	36	עובדת		14	6883	פעוט	מעון	3358	
3150	9530	עובד	9367	36	עובדת		5	2489	פעוט	מעון	2197	34:
1588	9530	עובד	0	36	עובדת		12	2489	תינוק	מעון	3375	
2072	4587	עובד	3699	40	עובדת		14	2854	פעוט	מעון	2192	36:
0	0	עובד	0	0	עובדת		12	2946	תינוק	משפחתון	2225	
2699	9402	עובד	4092	27	עובדת		7	8000	תינוק	מעון	2221	36:
1880	9402	עובד	0	0	לא ידועה		12	8000	פעוט	מעון	3356	
2990	5977	עובד	5982	40	עובדת		4	2510	פעוט	מעון	2206	36:
3596	8402	עובד	5982	40	עובדת		6	2510	תינוק	מעון	3381	



חתימת נותן השירותים בראשי תיבות:

האגף למעונות יום  
ומשפחתונים  
משרד הכלכלה

# הפקת אלפון לפי סמל ארגון

משרד הכלכלה  
אגף מערכות מידע  
מערכת מעונות



## מסך פרמטרים

שנת לימודים תשע"ד (2013)

מחוז הכל

ארגון 140 החברה למתנ"סים בע

איתור אירגון

המשך

ילדים

אלפון

סיום זכאות

אלפון לארגונים

אלפונים למבדק

חיפוש לפי ת"ז ילד

מסגרות

ועדת ערר

טבלאות

מעקב אחר מרכבה

דוחות כספיים

דוחות סטטיסטיים

דוחות בקרה





חתימת נותן השירותים בראשי תיבות:

האגף למעונות יום  
ומשפחתונים  
משרד הכלכלה

# חיפוש מסגרות לפי פרמטרים

משרד הכלכלה  
אגף מערכות מידע  
מערכת מעונות

ילדים מסגרות  
חיפוש מעונות  
חיפוש צהרונים  
חיפוש לפי סמל מסגרת  
משפחתונים  
מעונות מעל תפוסה מאושרת  
ועדת ערר  
טבלאות  
מעקב אחר מרכבה  
דוחות כספיים  
דוחות סטטיסטיים  
דוחות בקרה

שנת לימודים 2014  
מחוז חכל  
אירגון  
ישוב  
רשות  
מועצה  
קבוצה  
מיון הדו"ח סמל אירגון  
פורמט הדו"ח HTML  
תאריך עדכון  
סמל מעון אב

צהרון  
מושב שיתופי  
נסגר בשנה  
ילדי אתיופיה  
קו עימות  
מעון פרטי  
מעונות בלבד  
משפחתון  
קיבוץ  
נפתח בשנה  
מגזר ערבי  
עוטף עזה  
שעה נוספת  
סיוע במלחמה

IA וגם

נקה המשך





חתימת נותן השירותים בראשי תיבות:

האגף למעונות יום  
ומשפחתונים  
משרד הכלכלה

# דוגמא לערכת רישום

# חתימת נותן השירותים בראשי תיבות:



מדינת ישראל משרד הכלכלה  אגף בכיר למעונות יום ומשפחתונים לגיל הרך

## שאלון הרשמה לשנה"ל תשע"ה (2014) - מעון / משפחתון / צהרון

השאלון ימולא בשפה העברית בלבד

### כללי

תאריך מילוי שאלון: _____ / _____ / _____	תאריך כניסה למסגרת: _____ / _____ / _____
הילד בחזקתו/ם של: <input type="radio"/> אב ואם / <input type="radio"/> זוג הורים המנהלים משק בית משותף <input type="radio"/> אם בלבד <input type="radio"/> אב בלבד <input type="radio"/> אחר	
סוג מסגרת: <input type="radio"/> מעון <input type="radio"/> משפחתון <input type="radio"/> צהרון <input type="radio"/> סמל מסגרת: _____ (יש לסמן עפי" הרשום באישור קבלה למסגרת)	

פרטי האב (בן/בת הזוג)	שם פרטי: _____	שם משפחה: _____	מספר זהות: _____ / _____ / _____ / _____ / _____ / _____ / _____ / _____
שמות לימוד:	שמות לימוד: _____	מס' טלפון נייד: _____	מס' טלפון בעבודה: _____ / _____ / _____ / _____ / _____ / _____ / _____ / _____
שם פרטי:	שם פרטי: _____	שם משפחה: _____	מספר מקומות עבודה: _____

### פרטי הילד/ה

מספר זהות: _____ / _____ / _____ / _____ / _____ / _____ / _____ / _____	שם פרטי: _____	שם משפחה: _____
מין: <input type="radio"/> זכר <input type="radio"/> נקבה	תאריך לידה: _____ / _____ / _____	מס' טלפון ליצירת קשר עם ההורים: _____ / _____ / _____ / _____ / _____ / _____ / _____ / _____
אני מאשר/ת קבלת כתבת מכתשם האוכלוסין: <input type="radio"/> כן <input type="radio"/> לא	ישוּב: _____	רחוב/ת.ד.: _____

<input type="radio"/> עובד שכיר <input type="radio"/> מספר מקומות עבודה: _____ <input type="radio"/> עצמאי בעסק ותיק <input type="radio"/> עצמאי בעסק ותיק, שותף בעסק בת הזוג <input type="radio"/> עצמאי בעסק בעל ותק של פחות משנה <input type="radio"/> עצמאי בעסק בעל ותק של פחות משנה, שותף בעסק בת הזוג <input type="radio"/> לומד בקורס להכשרה מקצועית <input type="radio"/> בשנת שבתון <input type="radio"/> לומד לתואר ראשון (למעט אוניברסיטה פתוחה)	<input type="radio"/> לומד באוניברסיטה פתוחה לתואר ראשון <input type="radio"/> לומד לתואר שני <input type="radio"/> עוסק בעבודות מחקר במסגרת מלגה <input type="radio"/> לומד באולפן לעולים חדשים <input type="radio"/> לומד לתעודת הוראה <input type="radio"/> לומד לתואר טכנאי או הנדסאי <input type="radio"/> לומד לימודי סיעוד <input type="radio"/> לומד לימודי התזונה	<input type="radio"/> חייל בשירות סדר <input type="radio"/> עובד במשק בית <input type="radio"/> מספר מקומות עבודה: _____ <input type="radio"/> לומד בישיבה גבוהה או בכולל <input type="radio"/> לומד בישיבה גבוהה או בכולל, מצוי בדחיית שירות מצה"ל <input type="radio"/> מובטל <input type="radio"/> נכה מקבל קצבה מגורם ממשלתי <input type="radio"/> מקבל הבטחת הכנסה <input type="radio"/> פנסיונר <input type="radio"/> לא עובד
--	---	--

### מסמכים לאימות הבקשה

(1) צילום ת.ז. אם/מחזיק הילד כולל ספח ילדים וסטטוס אישי פתוח (2) אישור קבלה למעון/משפחתון/צהרון (3) ברישום לצהרון בלבד - ובספח 6 חתום
---

פרטי האם/מחזיק הילד	שם פרטי: _____	שם משפחה: _____
מספר זהות: _____ / _____ / _____ / _____ / _____ / _____ / _____ / _____	שם פרטי: _____	שם משפחה: _____
עולה חדש - תאריך עליה: _____ / _____ / _____	תושב חוזר - תאריך קבלת מעמד: _____ / _____ / _____	שנת לידה: _____ / _____ / _____
חוזר אלקטרוני: _____	מס' ילדים: _____	מס' ילדים עד גיל 18: _____
נייד: _____ / _____ / _____ / _____ / _____ / _____ / _____ / _____	שם פרטי: _____	שם משפחה: _____
נייד לקבלת הודעות SMS: _____ / _____ / _____ / _____ / _____ / _____ / _____ / _____	מס' טלפון בעבודה: _____	שמות ילדים: _____ / _____ / _____ / _____ / _____ / _____ / _____ / _____

אני מאשר/ת קבלת המידע והתשובות לגבי הבקשה באמצעות הדואר האלקטרוני (כולל מידע לגבי הדגה שנקבעה) מעמד אישי אם / מחזיק הילד

<input type="radio"/> נשואה <input type="radio"/> גרושה <input type="radio"/> נשואה בתהליך גירושין <input type="radio"/> לא נשואה מנהלת משק בית לבד <input type="radio"/> אלמנה <input type="radio"/> עגונה <input type="radio"/> לא נשוי/נשואה מנהלת משק בית משותף <input type="radio"/> לא נשואה/אלמנה/גרושה מנהלת משק עם אבי/אם הילד הביולוגי/האומץ <input type="radio"/> בית משותף עם בן הזוג
--

### עיסוק אם / מחזיק הילד

<input type="radio"/> עובדת שכירה <input type="radio"/> מספר מקומות עבודה: _____ <input type="radio"/> עצמאית - מנהלת משפחתון מוכר <input type="radio"/> עצמאית בעסק ותיק <input type="radio"/> עצמאית בעסק ותיק, שותפה בעסק בן הזוג <input type="radio"/> עצמאית בעסק בעל ותק של פחות משנה <input type="radio"/> עצמאית בעסק בעל ותק של פחות משנה, שותפה בעסק בן הזוג <input type="radio"/> עוסקת בעבודות מחקר במסגרת מלגה <input type="radio"/> לא עובדת	<input type="radio"/> עובדת שכיחה <input type="radio"/> מספר מקומות עבודה: _____ <input type="radio"/> לומדת לימודי התזונה <input type="radio"/> לומדת לתעודת הוראה <input type="radio"/> לומדת לימודי התזונה <input type="radio"/> לומדת לתואר ראשון (למעט אוניברסיטה פתוחה) <input type="radio"/> לומדת לתואר טכנאי או הנדסאי <input type="radio"/> לומדת באולפן לעולים חדשים <input type="radio"/> מובטלת <input type="radio"/> לא עובדת
---	--

### יתור על תמיכה (סבסוד)

תאריך: _____ / _____ / _____ שם משפחה: _____ שם פרטי: _____ חתימת מחזיק הילד: _____
<input type="checkbox"/> אני מותר/ת על זכותי להגשת בקשה לתמיכה ומתחייב/ת לשלם שכר לימוד סירב. ידוע לי כי במידה ויחולו שינויים במעמד המשפחה במהלך שנת הלימודים, אוכל להגיש בקשה לתמיכה.
תאריך: _____ / _____ / _____ שם משפחה: _____ שם פרטי: _____ חתימת מחזיק הילד: _____



אגף בכיר למעונות יום ומשפחתונים לגיל הרך  
בנק ישראל 5  
ירושלים

מדינת ישראל  
משרד הכלכלה



# חתימת נותן השירותים בראשי תיבות:

## אישור קבלה למעון / משפחתון / צהרון - תשע"ה (2014)

אישור זה הינו חלק בלתי נפרד משאלון ההרשמה ומהווה אסמכתא לקבלת הילד שפרטיו מופיעים על גבי הטופס למסגרת החינוכית. הטופס ימלא ויחתם ע"י מנהל/ת מעון/צהרון/רכזת המשפחתונים בלבד ובנוסף יחתם על ידי ההורה.

חובה למלא את כל השדות באישור, כולל חתימות ותאריכים מלאים (יום, חודש ושנה). אישור שחסרים בו פרטים כאמור - **יפסל**.

### לתשומת לב ההורים:

כל הורה נדרש למלא שאלון הרשמה של משרד הכלכלה לצורך קליטת פרטי הילד במערכת המחשוב של משרד הכלכלה.

מילוי השאלון מחוייב ביחס לכל הורה, בין אם מעוניין בקבלת השתתפות המדינה בשכר הלימוד ובין אם לאו.

הורה, שילדו קיבל הפנייה למעון או למשפחתון מטעם הלשכה לשירותים חברתיים ברשות המקומית - **לא ימלא שאלון הרשמה של משרד הכלכלה**.

יודגש, כי על פי הנחיות משרד הכלכלה - מחוייב מפעיל המסגרת **לפעול להוצאת ילד אשר לא מולא לגביו שאלון הרשמה**.

### כרטי מסגרת (מעון / משפחתון / צהרון)

שם מסגרת	סמל מסגרת	תת סמל משפחתון (למשפחתונים בלבד)
ישוב		

### כרטי הילד/ה

מספר זהות	שם משפחה	שם פרטי	תאריך כניסת הילד למסגרת
____/____/____			____/____/____ שנה חודש יום
עבור ילד חוץ - יש לסמן במקום המתאים			
<input type="radio"/> ילד חוץ מושב שיתופי <input type="radio"/> ילד חוץ קיבוץ <input type="radio"/> ילד חוץ צהרון - קיבוץ/מושב שיתופי			

### חתימת מנהל/ת מסגרת (מעון / צהרון) או רכזת משפחתונים

הנני מצהיר/ה בזה כי הפרטים שמסרתי מלאים ונכונים ומאשר/ת את רישומו של הילד/ה למסגרת

תאריך	שם משפחה	שם פרטי	חתימת מנהל/ת המסגרת (מעון/צהרון) או רכזת המשפחתונים
____/____/____ שנה חודש יום			

### חתימת הורה הילד

תאריך	שם משפחה	שם פרטי	חתימת הורה הילד
____/____/____ שנה חודש יום			









חתימת נותן השירותים בראשי תיבות:

האגף למעונות יום  
ומשפחתונים  
משרד הכלכלה



האגף למעונות יום  
ומשפחתונים  
משרד הכלכלה



משרד הכלכלה

מוקד מידע ושירותים עבור הורים לילדים,  
השוהים במסגרות מוכרות:  
מעונות יום, משפחתונים וצהרונים.

12222-969 א \*2969

מס' בקשה

לרישום והגשת בקשה: [www.economy.gov.il/rishum](http://www.economy.gov.il/rishum)  
לביור סטטוס הבקשה והדרגה שנקבעה: [www.economy.gov.il/darga](http://www.economy.gov.il/darga)

ניתן לבצע בירורים באמצעות מענה קולי ממוחשב בטלפון \*2969 או 12222-969 (מענה קולי זמין להורים 24 שעות ביממה/7 ימים בשבוע) או באמצעות פניה לנציג שירות בימים א'-ה' בין השעות 16:00-8:00. בכל פניה למוקד יש להצטייד במספר בקשה, המהווה קוד סודי, אותו יש למסור לנציג שירות כתנאי לקבלת שירות.



**דואר רשום**

**אל: מוקד מידע ושירותים עבור הורים לילדים השוהים במסגרות מוכרות  
המופעל עבור משרד הכלכלה - אגף בכיר מעונות יום ומשפחתונים  
ת.ד.**

**מיקוד ;**

ניתן לפנות למוקד בטלפון:  
\*2969 או 12222-2969

לתשומת לב ההורים:  
חובה עליכם לשמור העתק מכל מסמך שנשלח. כמו כן,  
חובה לשמור אסמכתא למשלוח ערכת ההרשמה בדואר רשום.



חתימת נותן השירותים בראשי תיבות:

## האגף למעונות יום

מאת: \_\_\_\_\_

כתובת: \_\_\_\_\_

ת.ד. \_\_\_\_\_

שם ישוב: \_\_\_\_\_

מיקוד: \_\_\_\_\_



חתימת נותן השירותים בראשי תיבות:

האגף למעונות יום  
ומשפחתונים  
משרד הכלכלה

# מערכות תומכות





חתימת נותן השירותים בראשי תיבות:

## האגף למעונות יום ומשפחתונים משרד הכלכלה

# מידע למפעילי מסגרות – דוחות כספיים ואלפונים

ראשי
מפת האתר
הצעות ופניות הציבור
חיפוש

**מעונות יום ומשפחתונים**  
לגיל הרך, נשים עובדות

ראשי
| משאים ראשיים

ראשי < תעסוקת נשים ומעונות יום < מידע למפעילי מסגרות



מעונות יום



מידע למפעילי מסגרות

- מידע לרשויות
- מידע לארגונים
- מידע לצהרונים פרטיים

מדינת ישראל

משרד הכלכלה

---

כרטיס ביקור - מעונות יום

אנשי קשר

חוק הפיקוח על מעונות יום

מידע להורים ולנרשמים

למסגרות בעלות סמל

מידע להורים במעונות ללא סמל

חיפוש מעונות

לוח חופשות

טפסים ואישורים

דמי החזקה - שכר הלימוד

ברור דרגת הזכאות

להשתתפות המדינה בדמי

החזקה של הילד במסגרת

סימולטור לחישוב דרגה על

בסיס הכנסה לנפש

הכרה וסמל מעון/משפחתון

רשימת רשויות המפעילות

מסגרות

רשימת ארגונים המפעילים

מסגרות

שעת חרום

ארגונים מובילים המפעילים

מעונות יום

המלצות הועדה המייעצת

לרשיו ולפיתוח סטנדרטים

למסגרות חינוכיות לגיל הרך

סטנדרטים להפעלת מסגרות

חינוכיות לפעוטות



חתימת נותן השירותים בראשי תיבות:

האגף למעונות יום  
ומשפחתונים  
משרד הכלכלה

# מידע למפעילי מסגרות – דוחות כספיים ואלפונים

מעונות יום מידע לארגונים



האגף למעונות יום  
ומשפחתונים  
משרד הכלכלה

שם משתמש:

סימא:

מצא סמל ארגון

שכחתי סימא

משתמש חדש

3 4 9 1 1

הכנס את הקוד המוזן למעלה:

אישור





# חתימת נותן השירותים בראשי תיבות:

## האגף למעונות יום ומשפחתונים משרד הכלכלה

# דו"ח פירוט תשלומים לארגון לפי ילד

תאריך חקקה: 25/06/2014  
דף מספר: 1  
דו"ח א

פירוט תשלומים לארגון לפי ילד - יוני 2014 (מספר תשלום 1)  
קבוצה: 1 - רשויות  
רשות: 101 - עיריית אשקלון  
ישוב: 7100 - אשקלון

משרד הכלכלה  
האגף למעמד האישה מעונות יום ולמשפחתונים לגיל חרף

מחוז: 8 - בייש והנגב  
ארגון: 753 - עיריית אשקלון  
מספ' אשקלון: 8801 - משפ' אשקלון

שם משפחה	שם פרטי	תאריך לידה ילד	תאריך כניסה למעון שם האם	ת' ילד	דרגה	שכר לימוד	תשלום חורים	השתתפות המשרד לא כולל חתוי	השתתפות המשרד כולל חתוי	סה"כ השתתפות
* אבה	אדר	07.03.2013	01.09.2013	2	6	1,784	963	821	821	821
* אבר	יהונתן	21.11.2011	01.09.2013	53	5	1,714	880	834	834	834
* אזו	ינון מכל	22.02.2013	01.09.2013	15	3	1,784	642	1,142	1,142	1,142
* אזו	ישי יעקב	18.07.2012	01.09.2013	2	3	1,784	642	1,142	1,142	1,142
* אטל	נועם	18.06.2011	01.09.2013	3	12	1,714	1,714	788	788	788
* איא	נועם	14.12.2010	01.09.2013	7	6	1,714	926	788	788	788
* אלג	שירה	04.02.2011	01.09.2013	5	6	1,714	926	788	788	788
* אלח	שוהם מור	26.09.2012	01.09.2013	2	8	1,784	1,250	534	534	534
* אלי	יהונתן ש	06.09.2011	01.09.2013	4	3	1,714	617	1,097	1,097	1,097
* אמי	עדו	06.10.2012	01.09.2013	10	14	1,784	542	1,242	1,242	1,242
* אמס	שי לי	14.11.2011	01.09.2013	70	5	1,714	880	834	834	834
* אסר	הראל	06.09.2012	01.09.2013	1	12	1,784	1,784	974	974	974
* אסת	מיה	22.05.2011	01.09.2013	2	4	1,714	740	788	788	788
* אשכ	טורח	02.04.2012	01.09.2013	12	6	1,714	926	788	788	788
* באי	לינוי	12.05.2011	01.09.2013	25	3	1,714	617	1,097	1,097	1,097
* בזז	חי דוד	30.07.2011	01.09.2013	5	7	1,714	1,080	634	634	634
* בוח	שלו	09.08.2012	01.09.2013	6	7	1,784	1,123	661	661	661
* בוק	הראל	29.06.2012	01.09.2013	44	11	1,784	1,784	661	661	661
* בוק	סאל	02.07.2012	01.09.2013	15	7	1,784	1,123	661	661	661
* בוק	אליה	24.09.2011	01.09.2013	19	5	1,714	880	834	834	834
* ביח	טליה	21.12.2011	01.09.2013	4	3	1,714	617	1,097	1,097	1,097
* ביני	אילעי מי	02.08.2012	01.09.2013	3	4	1,784	771	1,013	1,013	1,013
* בלפ	הלל	29.01.2013	01.01.2014	9	6	1,784	963	821	821	821
* בנ	אורי	13.10.2012	01.09.2013	21	3	1,784	642	1,142	1,142	1,142
* בנ	אילאי	28.08.2011	01.09.2013	84	4	1,714	740	974	974	974
* בנ	אושר	15.11.2012	01.12.2013	74	12	1,784	1,784	974	974	974
* בנ	גיא	10.12.2012	01.09.2013	1	1	1,784	1,784	974	974	974
* בר	נוה	24.11.2011	01.09.2013	27	1	1,714	880	834	834	834
* ברד	אמילי	23.02.2012	01.09.2013	90	3	1,714	617	1,097	1,097	1,097
* ברד	גלי	16.12.2012	01.09.2013	1	12	1,784	1,784	974	974	974
* גבא	אדוה	24.06.2011	01.09.2013	62	4	1,714	740	974	974	974
* גבא	טורח ארמ	12.11.2011	01.09.2013	61	1	1,714	880	834	834	834
* גוח	נהוראי	19.11.2011	01.09.2013	17	0	1,714	926	788	788	788
* גוח	מתן	12.09.2012	01.09.2013	243	5	1,784	915	869	869	869
* גיא	רפאל מאיר	28.05.2012	01.09.2013	886	8	1,784	1,250	534	534	534
* גל	איל	30.08.2012	01.09.2013	345	12	1,784	1,784	974	974	974
* גנו	יהלי	09.02.2013	01.09.2013	30	12	1,784	1,784	974	974	974
* גרש	נועם	10.12.2011	01.09.2013	107	7	1,714	1,080	634	634	634
* דדו	יהב	17.03.2012	01.09.2013	163	3	1,714	617	1,097	1,097	1,097
* דוב	שרון	14.04.2012	01.09.2013	38	1	1,714	1,714	974	974	974
* דוד	ונטורה	20.05.2012	01.09.2013	12	1	1,714	740	974	974	974
* דומ	אדל	12.08.2012	01.09.2013	16	12	1,784	1,784	974	974	974
* דני	אוריה	14.04.2011	01.09.2013	17	3	1,714	617	1,097	1,097	1,097
* דקני	חודיה שר	01.08.2012	01.09.2013	17	3	1,784	642	1,142	1,142	1,142
* חלר	שני	15.12.2011	01.09.2013	14	7	1,714	1,080	634	634	634
* חר	אורי	17.06.2012	01.09.2013	29	1	1,784	1,784	974	974	974
* רוני	רוהם	24.09.2012	01.09.2013	23	6	1,784	963	821	821	821



# חתימת נותן השירותים בראשי תיבות:

## האגף למעונות יום ומשפחתונים משרד הכלכלה

# אלפון לארגונים

M	L	K	J	I	H	G	F	E	D	C	B	A
תאריך הערה			הערת חשב			תאריך כניסה			שם ילד			שם מעון
חודש תחולה			מקור שאל			דרגה לחודש נוכחי			סמל משפחתון ת"ז			סמל מעון
מחוז: תל אביב												
סמל ארגון: 101 שם ארגון: נעמ"ת - מרכז												
הורה						3	01/09/2014	שניידריס ליאם	2100000000			4002 קדימה
הורה	23/06/2014		לצרף לאם אישור מעסיק חזרה מחלד			12	01/09/2014	ש-לי קנפל	2100000000			4005 מצפה אפק
הורה						6	01/09/2014	קנפל מתן	2100000000			4005 מצפה אפק
הורה	23/06/2014		יש לשלוח לאם אישור מעסיק על חזרה: 2-3-4/2014 מחופשת לידה בפועל ואישור מעסיק על שעות עבודה חופף לתלויים			12	01/09/2014	למדן מעם	2100000000			4008 צאלון
הורה						3	01/09/2014	אילן אדוה	2100000000			4009 התפוז
הורה	16/06/2014		יש לשלוח לאב-תלויי שכר 2-4/2014 כל חלקי התלויי ולאם-אישור מעסיק על חזרה מחל"ד ושלושה תלויי שכר מלאים לאחר חל"ד			12	01/09/2014	האנס יהלי	2100000000			4009 התפוז
הורה	16/06/2014		על האם והאב לשלוח 3 תלויי 11/2013-4/2014 שכר רציפים בין חודשים			12	01/09/2014	ודאוקר לירון	2100000000			4009 התפוז
הורה						7	01/09/2014	רווח אילאי	2100000000			4009 התפוז
הורה						6	01/09/2014	רווח ליהיא	2100000000			4009 התפוז
הורה	23/06/2014		לאם לשלוח אישור מעסיק: 11/2013-04/2014 המפרט שעות עבודה לחודשים 11+12/2013 כולל דפים שיניים לתלויי השכר הכלי ולאב 01/2014 תלויי שכר רציפים מחודשים 3			12	01/09/2014	מלכה דניאל	2100000000			4009 התפוז
הורה	16/06/2014		יש לשלוח אישור מעסיק על חזרה מחל"ד בפועל לאם הכנסה לנפש גבוהה (גדרש לאם אישור על חזרה מחל"ד			12	01/09/2014	יצחק יהונתן ב	2100000000			4019 הקרן הקיימת
הורה	16/06/2014					12	01/09/2014	יצחק ליבי	2100000000			4019 הקרן הקיימת
הורה						7	01/09/2014	אשכנזי זיו	2100000000			4021 נאות יהודית
הורה	24/06/2014		גדרש לאב עמוד שני לתלויי-2/14 ואישור מעסיק חופף בפורמט הכלכלה לתשעה עם פירוט שעות חודשיות לכל חודש בטבלה			12	01/09/2014	עובדיה ליאם	2100000000			4023 ק.בן-גוריון חולון
הורה	24/06/2014		גדרש לאב עמוד שני לתלויי-2/14 ואישור מעסיק חופף בפורמט הכלכלה לתשעה עם פירוט שעות חודשיות לכל חודש בטבלה			12	01/09/2014	עובדיה הילה	2100000000			4023 ק.בן-גוריון חולון
הורה						3	01/09/2014	בראל ליאם	2100000000			4023 ק.בן-גוריון חולון
הורה						12	01/09/2014	צדיק אליאב	2100000000			4028 תור הזהב
הורה	23/06/2014		יש לצרף שומת מס שנת 2013 על כל חלקיה לאמא-אישור פתיחת תיק			12	01/09/2014	פולדיאן שי	2100000000			4028 תור הזהב
הורה						3	01/09/2014	קדר שני	2100000000			4028 תור הזהב





חתימת נותן השירותים בראשי תיבות:

## האגף למעונות יום ומשפחתונים



האגף למעונות יום  
ומשפחתונים  
משרד החינוך

ברור דרגת זכאות  
להשתתפות המדינה  
בדמי החזקה של ילד במסגרת



# בירור סטטוס הבקשה והדרגה שנקבעה

אגף למעונות יום ומשפחתונים לגיל הרך

נא למלא את הפרטים הבאים:

ת.ז. של הילדה:

תאריך לידה של הילדה: שנה  חודש  יום

ת.ז. של אחד ההורים:

שנת לימודים:  -בחר-

\* יש להזין מס' ת.ז. ב-9 ספרות (כולל ספרת ביקורת)

9 5 4 2 7

הכנס את הקוד המוזן למעלה:

הכנס



חתימת נותן השירותים בראשי תיבות:



האגף למעונות יום  
ומשפחתונים  
משרד הכלכלה

האגף למעונות יום  
ברור דרגת זכאות  
להשתתפות המדינה  
בדמי החזקה של ילד במסגרת



# בירור סטטוס הבקשה והדרגה שנקבעה

אגף למעונות יום ומשפחתונים לגיל הרך

נתונים לשנת הלימודים תשע"ד (נכון לתאריך 25.06.2014)

וולקוב אלישע ת.ד. י.י.  
סטטוס גיל : ילד צהרון

סוג מסגרת : צהרון  
סמל מסגרת : 5888 שם מסגרת : הישיבה הקדושה ות"ת תורת 1  
כתובת מסגרת : ירושלים, חנה, 25  
ארגון מפעיל : הישיבה הקדושה והת"ת תורת

דרגת זכאות נוכחית : 4

פירוט זכאות לפי חודשים

חודש	דרגת זכאות	שכר לימוד	השתתפות ההורים בשכר לימוד	השתתפות המדינה בשכר לימוד	השתתפות המדינה שעה נוספת
09.2013	4			400	
10.2013	4			400	
11.2013	4			400	
12.2013	4			400	
01.2014	4			400	
02.2014	4			400	
03.2014	4			400	
04.2014	4			400	
05.2014	4			400	
06.2014	4			400	

לברורים ניתן לפנות למוקד בטלפון - 2969\* או 12222969 / פקס - 03-9411905

\* במעונות ובמשפחתונים הגובים שכר לימוד על בסיס 11 תשלומים עבור 12 חודשים, ידרשו ההורים לשלם תוספת לתשלום החודשי עבור חודש אוגוסט (על פי רמת ההשתתפות הממשלתית שנקבעה לילד).



האגף למעונות יום  
ומשפחתונים  
משרד הכלכלה

# סימולטור לחישוב דרגה

ראשי | מפת האתר | הצעות ופניות הציבור | חיפוש

מעונות יום ומשפחתונים  
לגיל הרך, נשים עובדות

ראשי | משאים ראשיים

ראשי < תעסוקת נשים ומעונות יום



## סימולטור לחישוב דרגה על בסיס הכנסה לנפש

הדפסה

### לתשומת ליבכם

נוצאת החישוב מתבססת על הנתונים שהזנו על ידי המשתמש ואינה מהווה התחייבות או אסמכתא של משרד הכלכלה לחישוב תמיכה בתשלומי שכר לימוד במסגרות לגיל הרך המוכרות על ידי המשרד. משרד הכלכלה לא יישא באחריות לכל נזק שנגרם למשתמש או לכל צד ג' כתוצאה ישירה או עקיפה מן השימוש באתר, והשימוש בחומר המופיע באתר הוא על אחריותו הבלעדית של המשתמש בו, גם אם הבין המשתמש, בטעות, כי הוא מקבל "יעוץ" או "הכוונה". השימוש בכל מידע או תוכן המופיע באתר הוא על אחריות המשתמש בלבד, ואינו מהווה, בשום מקרה, ייעוץ, הכוונה או המלצה. למען הסר כל ספק, בכל הקשור לקביעת הדרגה, הגוף המוסמך בישראל הוא האגף למעונות יום ומשפחתונים במשרד הכלכלה

[כניסה לסימולטור](#)



מדינת ישראל  
משרד הכלכלה

כרטיס ביקור - מעונות יום

אנשי קשר

חוק הפיקוח על מעונות יום

מידע להורים ולנרשמים

למסגרות בעלות סמל

מידע להורים במעונות ללא

סמל

חיפוש מעונות

לוח חופשות

טפסים ואישורים

דמי החזקה - שכר הלימוד

ברור דרגת הזכאות

להשתתפות המדינה בדמי

ההחזקה של הילד במסגרת

סימולטור לחישוב דרגה על

בסיס הכנסה לנפש

הכרה וסמל מעון/משפחתון

רשימת רשויות המפעילות

מסגרות

רשימת ארגונים המפעילים



האגף למעונות יום  
ומשכחתונים  
משרד הכלכלה

## סימולאטור לחישוב דרגה על בסיס הכנסה לנפש



נא למלא את הפרטים הבאים:

▼ בחלי עיסוק	עיסוק אם :	▼ תשע"ה	שנת לימודים :
<input type="text"/>	ממוצע הכנסת אם ברוטו ב- 3 חדשים (ש"ח) :	▼ בחלי מסגרת	סוג מסגרת :
<input type="text"/>	ממוצע שעות עבודה אם ב- 3 חדשים (שעות שבועיות, כפי שמצוין בתלוש) :	▼ יום ▼ חודש ▼ שנה	תאריך לידה ילדה :
▼	סטטוס מיוחד אב :	▼ בחלי מעמד	מעמד אישי אם :
▼ בחלי עיסוק	עיסוק אב :	<input type="text"/>	מספר ילדים במשפחה הרשומים בת"ז אם (עד גיל 18) :
<input type="text"/>	ממוצע הכנסת אב ברוטו ב- 3 חדשים (ש"ח) :	<input type="text"/>	מספר הילדים שירשמו למסגרת :
<input type="text"/>	ממוצע שעות עבודה אב ב- 3 חדשים (שעות שבועיות, כפי שמצוין בתלוש) :	▼	סטטוס מיוחד אם :
▼	אשכול סוציו אקונומי :		

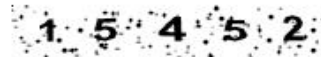

הכנס את הקוד המזון למעלה:

נקה

חשב



# חתימת נותן השירותים בראשי תיבות:

## האגף למעונות יום ומשפחתונים

### סימולאטור לחישוב דרגה על בסיס הכנסה לנפש

האגף למעונות יום ומשפחתונים  
משרד הכלכלה



נא למלא את הפרטים הבאים:

שנת לימודים:	תשע"ד	עיסוק אם:	עובדת שכירה
סוג מסגרת:	מעון רגיל	ממוצע הכנסת אם ברוטו ב-3 חדשים (ש"ח):	5034
תאריך לידה ילדה:	2012 7 2	ממוצע שעות עבודה אם ב-3 חדשים (שעות שבועיות, כפי שמצוין בתלוש):	32
מעמד אישי אם:	נשואה	סטטוס מיוחד אב:	
מספר ילדים במשפחה הרשומים בת"ז אם (עד גיל 18):	6	עיסוק אב:	עובד שכיר
מספר הילדים שירשמו למסגרת:	6	ממוצע הכנסת אב ברוטו ב-3 חדשים (ש"ח):	4216
סטטוס מיוחד אם:		ממוצע שעות עבודה אב ב-3 חדשים (שעות שבועיות, כפי שמצוין בתלוש):	
אשכול סוציו אקונומי:			

נקה

חשב

תוצאות חישוב סימולציה:

1156 ש"ח  
15  
573 ש"ח

הכנסה לנפש:  
דרגת זכאות:  
תשלום הורה לחודש:  
(בחישוב של 12 חודשים)

מעון רגיל  
תינוק  
2273 ש"ח

סוג מסגרת:  
סטטוס גיל ילדה:  
שכר לימוד לחודש:



חתימת נותן השירותים בראשי תיבות:

האגף למעונות יום  
ומשפחתונים  
משרד הכלכלה

# סימולטור לבדיקת מסמכים שנדרש לצרף לשאלון הרשמה



## סימולטור מסמכים



האגף למעונות יום  
ומשפחתונים  
משרד הכלכלה

---

4

סיום

3

בן/בת זוג

2

מחזיק הילד

1

כללי

יש למלא את כל הפרטים הבאים:

<input type="text" value="בחלי"/>	<input type="text" value="שנת לימודים"/>
<input type="text" value="בחלי"/>	<input type="text" value="סוג מסגרת"/>
<input type="text" value="בחלי"/>	<input type="text" value="הילד בחזקת"/>
<input type="text" value="בחלי"/>	<input type="text" value="ויתור סבסוד"/>

← שלב הבא



חתימת נותן השירותים בראשי תיבות:

האגף למעונות יום  
ומשפחתונים  
משרד הכלכלה

סימולטור לבדיקת מסמכים שנדרש לצרף לשאלון הרשמה